Schweizerische Eidgenossenschaft
Confédération suisse
Confederazione Svizzera
Confederaziun svizra

Eidgenössisches Departement des Innern EDI
Bundesamt für Lebensmittelsicherheit
und Veterinärwesen BLV

Institut für Virologie und Immunologie IVI

UNIVERSITÄT BERN

Organigramm IVI

(Gültig ab 01.07.2023)

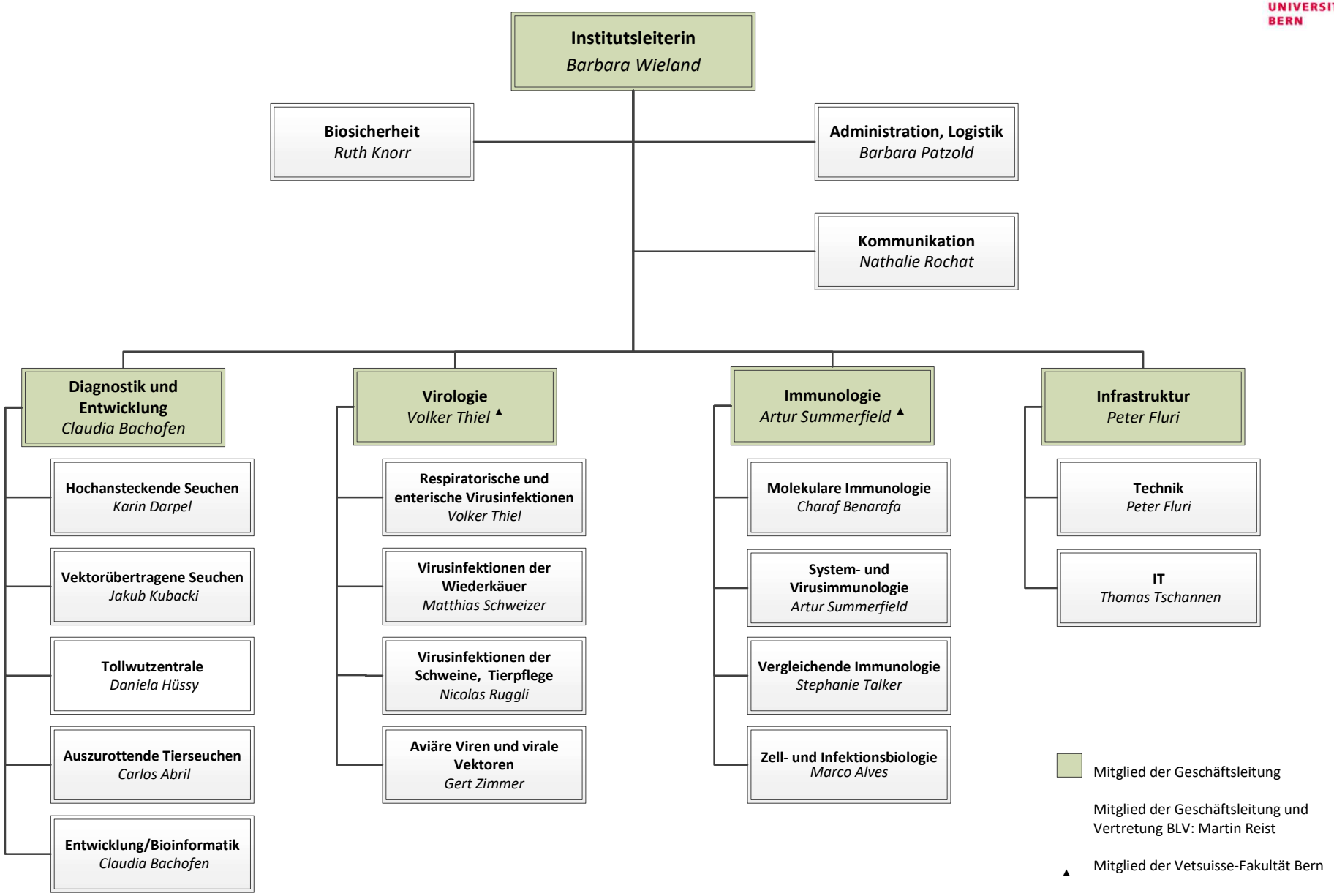

Mitglied der Geschäftsleitung

Mitglied der Geschäftsleitung und Vertretung BLV: Martin Reist

▲ Mitglied der Vetsuisse-Fakultät Bern